

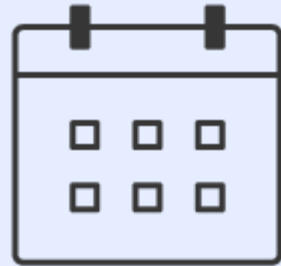

시매출업 리포트

- [시매출업] 리포트(날짜별), 리포트(항목별) 리포트 제공

날짜별



설정된 기간과 조건에 따라
일별·월별
날짜별 리포트 제공

항목별

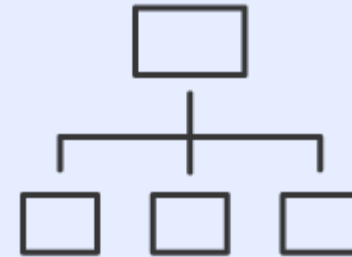

설정된 기간과 조건에 따라
그룹별·상품별
항목별 리포트 제공

광고성과 리포트 종류

- [시매출업 > 리포트(날짜별)] 메뉴 내 일별 / 월별 성과 리포트 제공

기간조회 기간조회 설정 및 조건을 검색합니다.

기간 설정	<input type="text" value=""/>	조회하기
조건 검색 설정	판매자ID 전체	

- 기간설정**
 - 리포트 메뉴의 기본기간 (최근 7일)
 - 캘린더 이미지 클릭 시, 상세 기간 설정 창 오픈
 - 리포트 생성 : 전일까지의 통계 기준 데이터 생성
- 조건 검색 설정**
 - 판매자 ID 전체
 - 특정 판매자 ID 선택 가능

일별

월별

조회결과 다운로드 100개씩 보기

날짜별	클릭수	평균클릭비용 (VAT포함)	총비용 (VAT포함)	광고 상품 기준			판매자 기준				
				주문수	구매수	구매금액	주문수	구매수	구매금액	전환율	광고수익률
2022-04-**-**	***,000	000원	***,000원	*,000	** ,000	*,***,000원	*,000	** ,000	*,***,000원	****%	****%

광고성과 리포트 종류

- [시매출업 > 리포트(항목별)] 메뉴 내 그룹별 / 상품별 성과 리포트 제공

기간조회 기간조회 설정 및 조건을 검색합니다.

기간 설정	<input type="text" value=""/>	조회하기
조건 검색 설정	판매자ID 전체	

■ 기간설정

- 리포트 메뉴의 기본기간 (최근 7일)
- 캘린더 이미지 클릭 시, 상세 기간 설정 창 오픈
- 리포트 생성 : 전일까지의 통계 기준 데이터 생성

■ 조건 검색 설정

- 판매자 ID 전체
- 특정 판매자 ID 선택 가능

그룹별

상품별

조회결과 다운로드

100개씩 보기

판매자ID	그룹명	클릭수	평균클릭비용 (VAT포함)	총비용 (VAT포함)	광고 상품 기준			판매자 기준				
					주문수	구매수	구매금액	주문수	구매수	구매금액	전환율	광고수익률
test****	test*** - G마켓 - test***	***,000	000원	***,000원	*,000	** ,000	*,***,000원	*,000	** ,000	*,***,000원	****%	****%

광고성과 리포트 종류

- [시매출업 > 리포트(항목별)] 메뉴 내 그룹별 / 상품별 성과 리포트 제공

기간조회 기간조회 설정 및 조건을 검색합니다.

기간 설정

조건 검색 설정 판매자ID 전체 | 그룹 전체

상품번호

검색할 상품번호를 쉼표(,) 또는 엔터(Enter)로 구분하여 입력해주세요.

조회하기

■ 기간설정

- 리포트 메뉴의 기본기간 (최근 1일)
- 캘린더 이미지 클릭 시, 상세 기간 설정 창 오픈
- 조회 기간 최대 30일 설정 가능
- 리포트 생성 : 전일까지의 통계 기준 데이터 생성

■ 조건 검색 설정

- 판매자 ID 전체 - 특정 판매자 ID 선택 가능
- 그룹 전체 - 특정 그룹 선택 가능

■ 상품번호

- 1개 이상 상품번호 입력 가능

■ 조회하기

- 탭 간 이동 시 '조회하기' 버튼 클릭하여 결과 호출

그룹별 | **상품별**

조회결과 다운로드 | 100개씩 보기

판매자 ID	그룹명	상품번호	클릭수	평균클릭비용 (VAT포함)	총비용(VAT포함)	광고 상품 기준			판매자 기준				
						주문수	구매수	구매금액	주문수	구매수	구매금액	전환율	광고수익률
test****	test*** - G마켓 - test***	1234567	***,000	***,000원	***,000원	*,000	** ,000	*,***,000 원	*,000	** ,000	*,***,000 원	****%	****%

항목명		설명
클릭수		노출 배너에서 광고주님의 상품이 클릭 된 횟수입니다.
평균클릭비용(VAT포함)		광고가 평균적으로 클릭된 비용입니다.
총비용(VAT포함)		광고 클릭으로 인해 발생한 비용입니다.
광고 상품 기준		광고 클릭한 후 15일 이내에 발생한 클릭 '광고 상품의 구매 지표' 입니다.
광고 상품 기준	주문수	광고 클릭한 후 15일 이내에 발생한 클릭 광고 상품의 '주문건수' 입니다.
	구매수	광고 클릭한 후 15일 이내에 발생한 클릭 광고 상품의 '주문수량' 입니다.
	구매금액	광고 클릭한 후 15일 이내에 발생한 클릭 광고 상품의 '주문금액' 입니다.
판매자 기준		광고를 클릭한 후 15일 이내에 발생한 '판매자 상품의 구매 지표' 입니다.
판매자 기준	주문수	광고 클릭 후 15일 이내에 판매자에게 발생한 '주문건수' 입니다.
	구매수	광고 클릭 후 15일 이내에 판매자에게 발생한 '주문수량' 입니다.
	구매금액	광고 클릭 후 15일 이내에 판매자에게 발생한 '전환금액' 입니다.
	전환율	클릭 후 전환이 발행한 비율입니다. (구매수/클릭수)
	광고수익률	지출 광고비 대비 발생한 수익입니다. (전환금액/총비용)